

**GALERIAS MÜLLER**  
FLORIDA 933

**XXVI**

**EXPOSICION DE PINTURA**

**ARTE FRANCES  
y ESPAÑOL**

**DE LA COLECCION DE  
JUSTO BOU**

---

---

**SEPTIEMBRE  
1938**



GALERIAS MÜLLER

FLORIDA 933

XXVI

EXPOSICION DE PINTURA

ARTE FRANCES  
y ESPAÑOL

DE LA COLECCION DE

JUSTO BOU

SEPTIEMBRE

1 9 3 8



---

---

## A U T O R E S

APVRIL Edouard.  
BAIL Joseph.  
BOUDIN Eugène.  
BRAQUAVAL Louis.  
BRISSOT F.  
CACHOUD F. Ch.  
CALDERON C.  
CASANOVA y Storach.  
CERAMANO Ch. F.  
CORTES Y AGUILAR A.  
CHABAS Paul.  
CHAIGNEAU F.  
DIAZ DE LA PEÑA Narciso.  
DOMINGO Francisco.  
DUPRE Víctor.  
ESCUELA ESPAÑOLA, Siglo XVII  
FOUACE G. R.  
FOURNET J.  
ISABEY Eugène.  
JACQUE Charles.  
KREYDER Alexis.  
LEBRUN Marcel.  
LEGOUT - GERARD.  
LE ROY Jules.  
LE SIDANER.  
LOIR LUIGI.  
MENARD R.  
NOEL Jules.  
RICHET León.  
RICO Martín.  
SOLANA José.  
STEVENS A.  
TROUILLEBERT P.  
TROYON Constant.  
VEYRASSAT Jules.  
ZIEM Félix.

---

---



CACHOUD Ch. F. — 6. Luna y primera nieve.

APVRIL Edouard

1. La primera lección.

Tela, 50 x 61.

BAIL Joseph

2. El día de los cobres.

Tela, 46 x 38.

BOUDIN Eugène

1825 - 1908

3. El canto del molino.

Tela, 42 x 55.

BRAQUAVAL Louis

4. Día de mercado en Lille.

Tela, 38 x 55.

BRISSOT F.

1818 - 1892

5. Paisaje bretón.

Tela, 30 x 45.

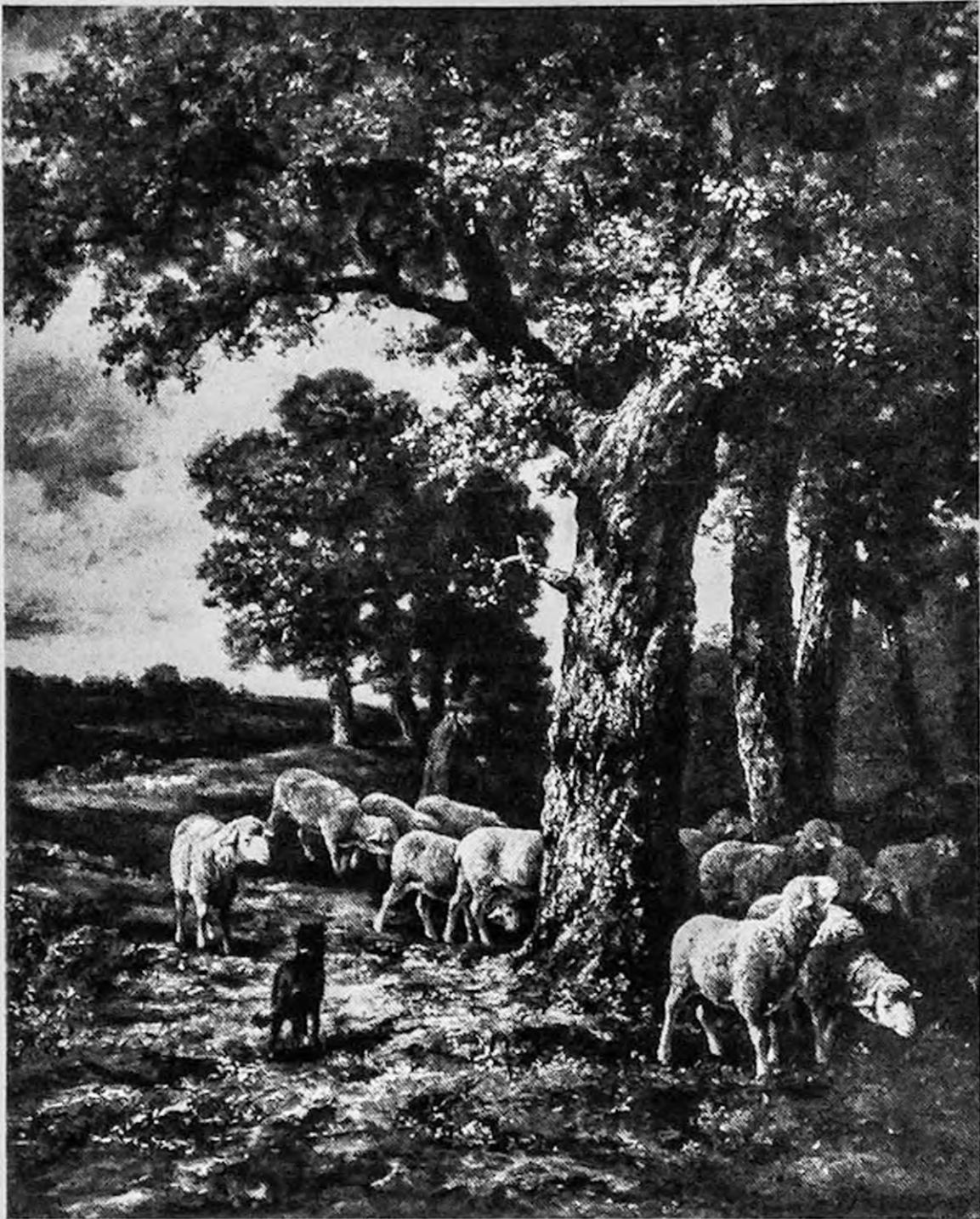

CERAMANO Ch. F. — 11. Rebaño en el bosque de Barbizon.

CACHOUD F. Ch.

6. Luna y primera nieve.

Tela, 70 x 81.

7. Casas a la sombra de luna.

Tela, 54 x 65.

8. Alamos al claro de luna.

Tela, 54 x 65.

CALDERON C.

9. Gran canal de Venecia.

Tela, 46 x 61.

CASANOVA y Storach

10. La vida a tragos.

Tabla, 22 x 16.



CHABAS Paul. — 14. En el baño.

CERAMANO Ch. F.

11. Rebaño en el bosque de Barbizon.

Tela, 73 x 60.

CORTES Y AGUILAR A.

12. La granja.

Tela, 65 x 50.

13. Entrando el ganado.

Tela, 65 x 50.





DIAZ DE LA PEÑA Narciso. — 18. La reina del Castillo.



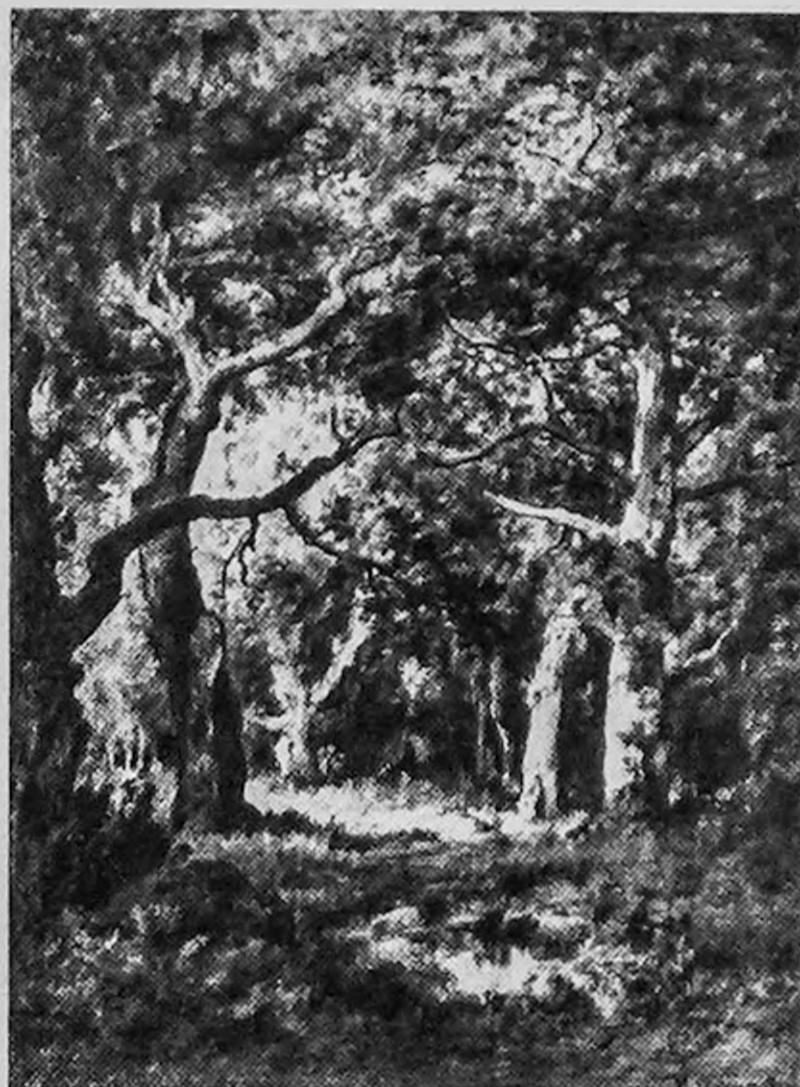

DIAZ DE LA PEÑA Narciso. — 19. Otoño.

CHABAS Paul

1869 - 1937

14. En el baño.

Tabla, 36 x 26.

15. Sorpresa.

Tabla, 38 x 30.

16. En las rocas.

Tabla, 40 x 31.

CHAIGNEAU F.

17. Al pie del roble.

Tela, 55 x 46.

DIAZ DE LA PEÑA Narciso

1807 - 1876

18. La reina del castillo.

Tela, 50 x 36.

19. Otoño en el bosque.

Tabla, 32 x 24.

20. Claro de luna.

Tabla, 22 x 18.



DIAZ DE LA PEÑA Narciso. — 20. Claro de luna.



DOMINGO Francisco. — 21. Los Titiriteros.



DOMINGO Francisco. — 22. Paisaje.

DOMINGO Francisco

- |                      |                  |
|----------------------|------------------|
| 21. Los titiriteros. | Tabla, 69 x 117. |
| 22. Paisaje.         | Tela, 70 x 102.  |
| 23. En la venta.     | Tabla, 60 x 50.  |
| 24. Alegría.         | Tabla, 10 x 16.  |

DUPRE Victor

1816 - 1879

- |              |                 |
|--------------|-----------------|
| 25. Paisaje. | Tabla, 13 x 38. |
|--------------|-----------------|

ESCUELA ESPAÑOLA

Siglo XVII.

- |                          |                |
|--------------------------|----------------|
| 26. La Virgen y el Niño. | Tela, 42 x 35. |
|--------------------------|----------------|

FOUACE G. R.

- |              |                |
|--------------|----------------|
| 27. Bodegón. | Tela, 50 x 65. |
| 28. Bodegón. | Tela, 50 x 65. |





ISABEY Eugène. — 33. Salida de los barcos en tiempo tormentoso.



JACQUE Charles. — 34. Pastando en el bosque.

FOURNET Y.

29. Flores.

Acuarela 22 x 16.

30. „

„ 22 x 16.

31. „

„ 16 x 22.

32. „

„ 16 x 22.

ISABEY Eugène

1803 - 1886

33. Salida de las barcas en tiempo tormentoso.

Tela, 42 x 57.

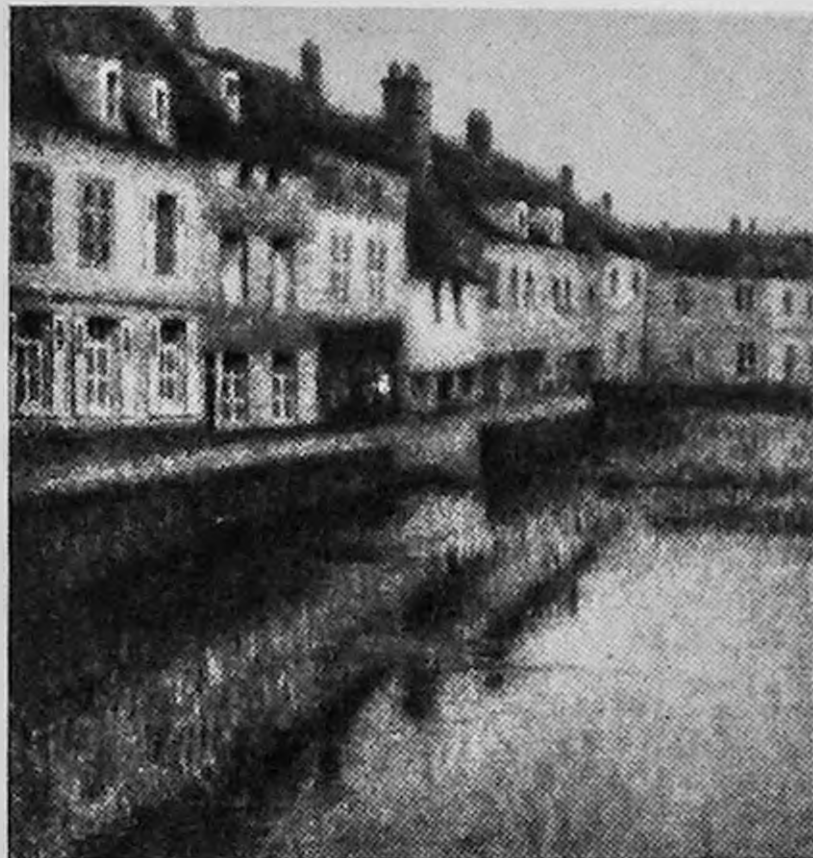

LE SIDANER. — 40. Casas viejas (Gisors)

JACQUE Charles

1813 - 1894

34. Pastando en el bosque.

Tela, 46 x 38.

KREYDER Alexis

35. Ciruelas, grosellas y frambuesas.

Tela, 48 x 74.

36. Uvas y duraznos.

Tela, 48 x 74



NOËL Jules. — 43. Las lavanderas.

LEBRUN Marcel

37. El Boulevard del Palacio, 1903.

Tela, 55 x 90.

LEGOUT - GERARD

38. Las cofias blancas (Bretaña).

Tela, 65 x 81.

LE ROY Jules

39. Los dueños de la casa.

Tela, 60 x 73.



RICO Martín. — 47. Paisaje animado.





SOLANA José. — 49. La Procesión "Paso".

LE SIDANER

40. Casas Viejas (Gisors).

Tela, 60 x 62.

LOIR - LUIGI

41. Quai des Grands Augustins.

Tela, 51 x 73.

MENARD R.

42. Bañistas.

Tela, 84 x 125.

NOËL Jules

1815 - 1881

43. Las lavanderas.

Tela, 45 x 73.

44. La vuelta del ganado.

Tela, 38 x 55.

45. Casas antiguas (Angers).

Tela, 55 x 38.

RICHET León

1847 - 1907

46. Paisaje.

Tela, 46 x 61.



TROYON Constant. — 52. Animales en el abrevadero.

RICO Martín

1850 - 1908

47. Paisaje animado.

Tela, 40 x 69.

48. En el río.

Tela, 36 x 45.

SOLANA José

49. La Procesión, "Paso".

Tela, 65 x 100.



VEYRASSAT Jules. — 53. Recogiendo la cosecha.



ZIEM Félix. — 55. El puente en la Campiña (Venecia).

STEVENS A.

1828 - 1906

50. Entrada del puerto (Boulogne).

Tela, 38 x 46.

TROUILLEBERT P.

1829 - 1900

51. Las primeras casas del pueblo.

Tela, 64 x 38.

TROYON Constant

1810 - 1865

52. Animales en el abrevadero (Valle de la Touques, Normandía).

Tela, 65 x 90.

VEYRASSAT Jules

1828 - 1893

53. Entrando la cosecha.

Tela, 40 x 60.

54. La parva de trigo.

Tela, 40 x 55.

ZIEM Félix

1821 - 1911

55. El puente en la campiña (Venecia).

Tabla, 50 x 84.









