PAISAJE Y MÁQUINA

2. Puente ferroviario sobre el Mapocho

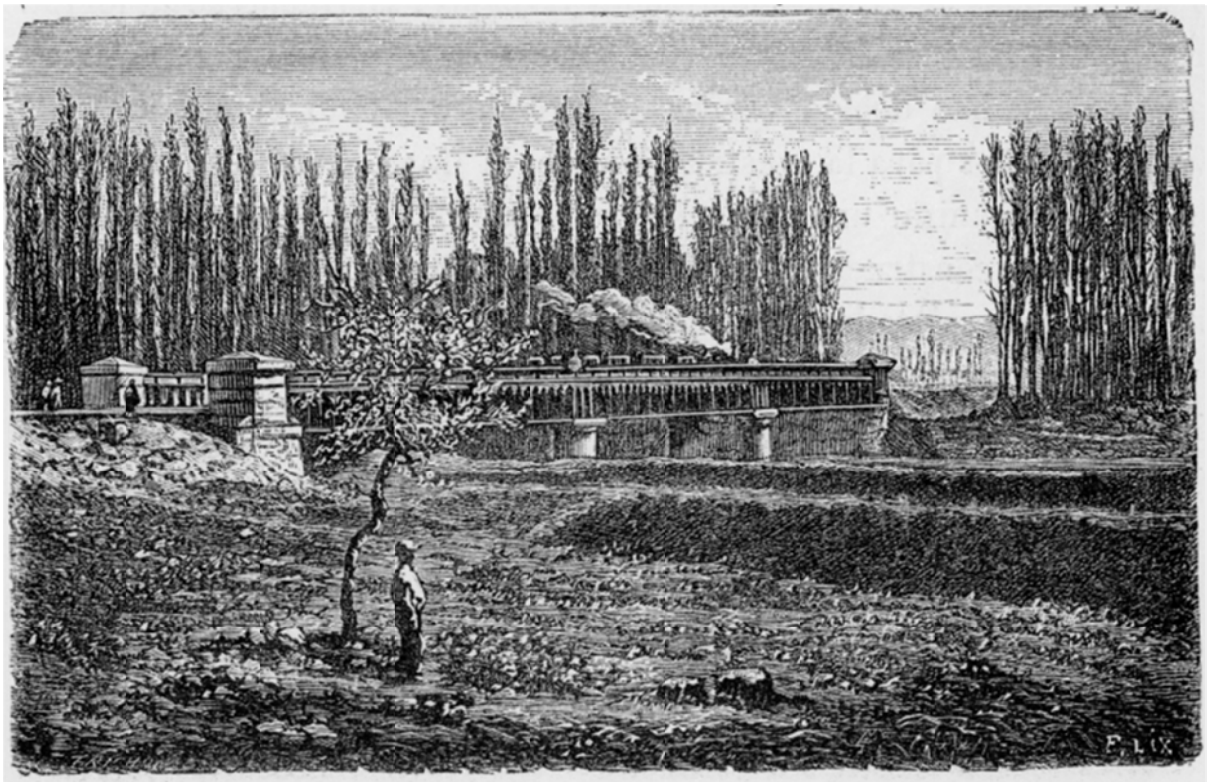

CHILE ILUSTRADO
Santiago- Puente del ferrocarril sobre el Mapocho
Se reconocen las firmas F. Lix y Trichon
Grabado madera
1872

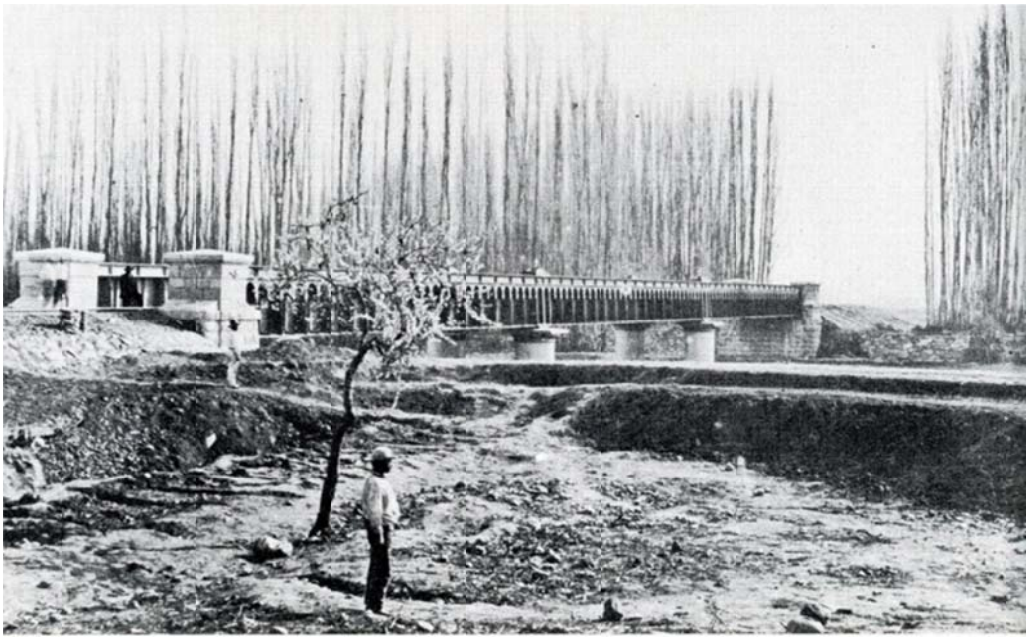

PUENTE DEL FERROCARRIL SOBRE EL MAPOCHO
Oliver, William
Fotografía blanco-negro
c. 1860

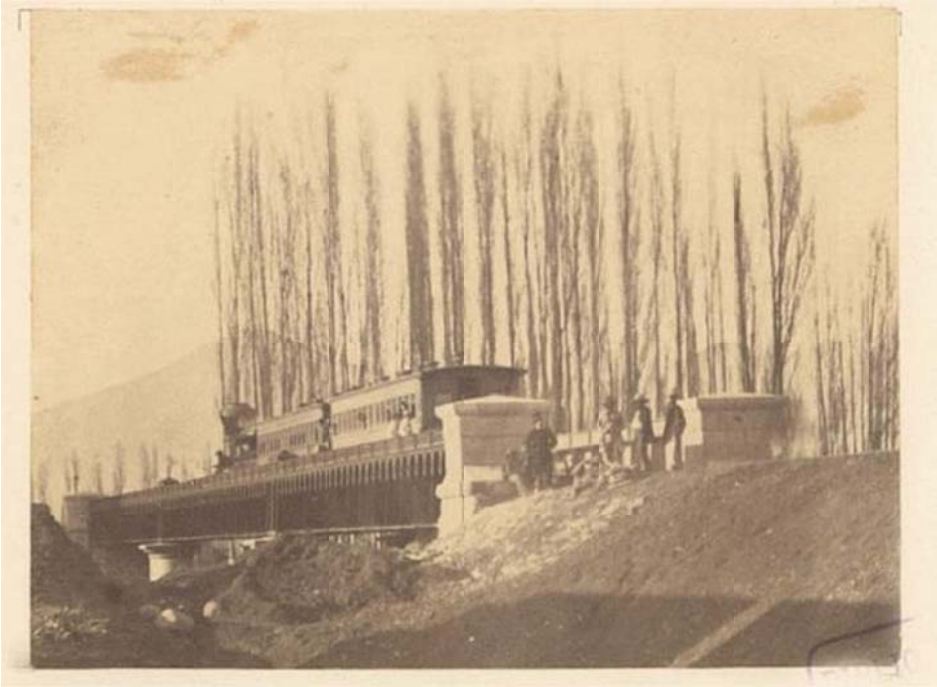

PUENTE SOBRE EL MAPOCHO V.1
Cauchois
Fotografía
1863
En: Rivera Jofré, Ramón. *Reseña histórica del ferrocarril entre Santiago i Valparaíso*, 1863

PUENTE SOBRE EL MAPOCHO V.2
Cauchois
Fotografía
1863
En: Rivera Jofré, Ramón. *Reseña histórica del ferrocarril entre Santiago i Valparaíso*, 1863

PUENTE FERROVIARIO EN TRAIGUÉN
Lavanchi, Victoria
Fotografía blanco-negro
s/f
En: Colección MHN