BAHÍA DE VALPARAÍSO

1. Vistas desde cerros

i. Cerro Artillería

CHILE ILUSTRADO
Valparaíso- Vista del Puerto, tomada del cerro del castillo
No se reconocen referencias de firma en la imagen
Grabado madera
1872

VALPARAÍSO
Impreso por Hoffmann, Wilhelm
Grabado
1852
En: Treutler, Paul. *Fünfzehn Jahre in Süd-Amerika an den Ufern des Stillen Oceans*, 1882

VALPARAÍSO ALREDEDOR DE 1860
Posiblemente una reimpresión a partir de la versión de 1882
c. 1860
En: Treutler, Paul. *Andanzas de una alemán en Chile: 1851-1863*, 1958

VALPARAÍSO
Selleny, José
Dibujo, grafito sobre papel
c. 1860
En: Colección MHN

VALPARAÍSO, VISTA GENERAL
Díaz y Spencer
Fotografía
c. 1885
En: Colección MHN

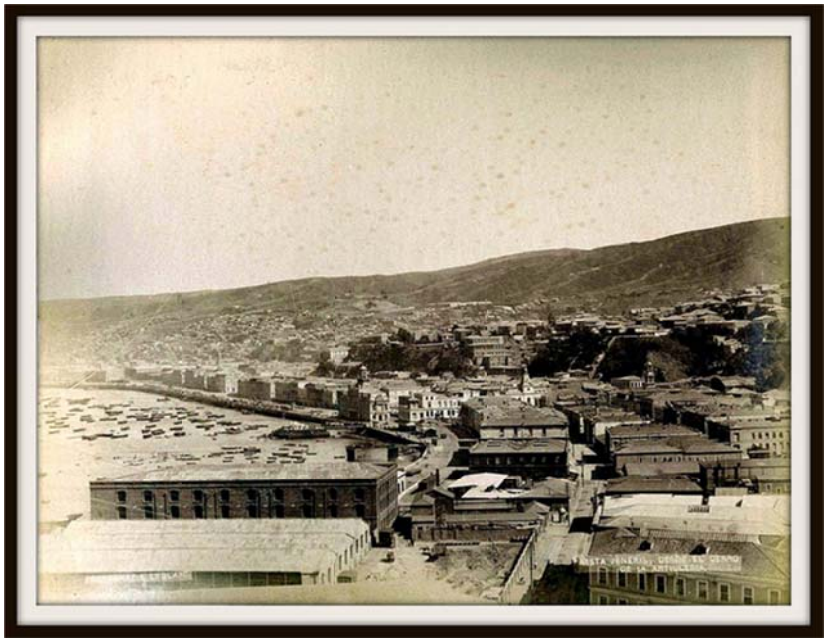

EL PUERTO DESDE EL CERRO ARTILLERÍA
Leblanc, Félix (atribuido)
Fotografía
c. 1888
En: Colección MHN

ii. Plaza Aníbal Pinto

CHILE ILUSTRADO
Valparaíso- Vista de la parte central de la ciudad
No se reconocen referencias de firma en la imagen
Grabado madera
1872

EL ALMENDRAL
Autor desconocido
Fotografía sepia
1864
En: Colección MHN

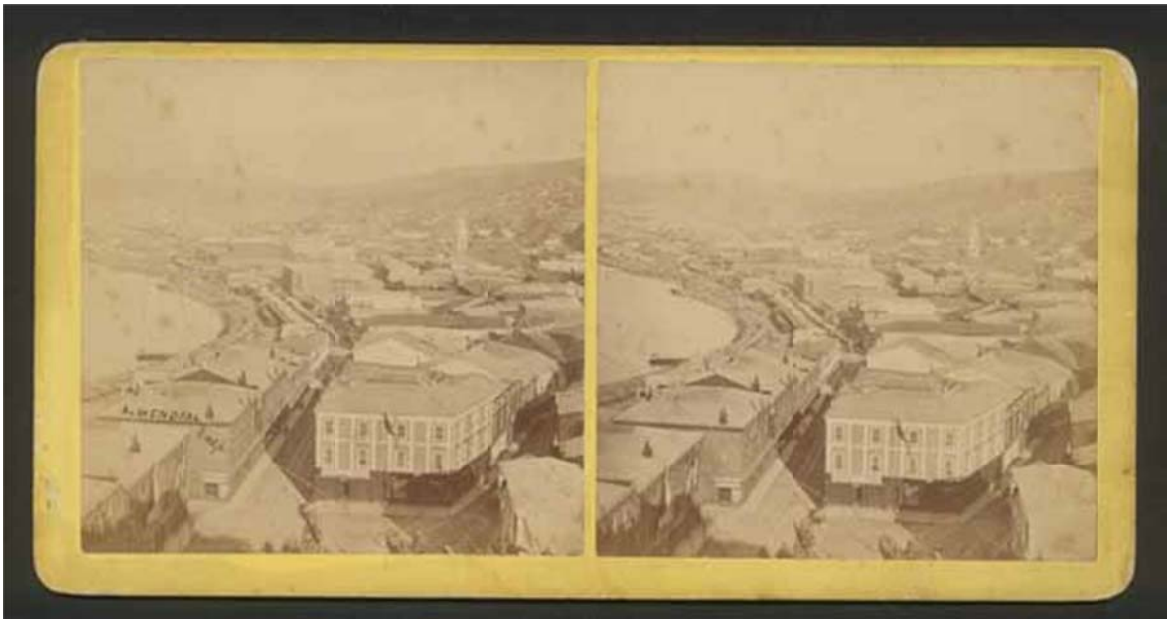

VISTA DE VALPARAÍSO
Bischoff y Spencer
Foto estereoscópica, sepia
c. 1880
En: Colección MHN

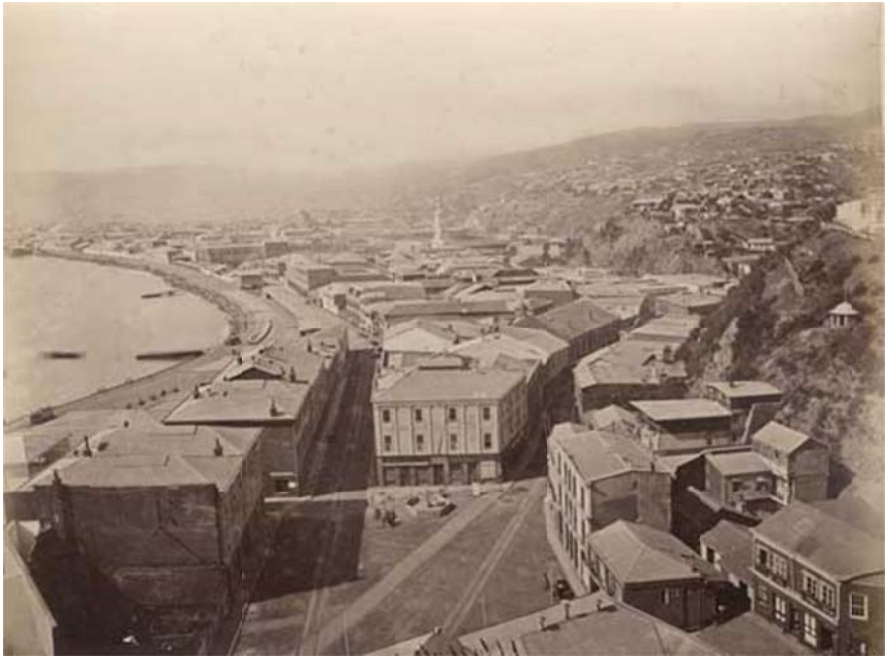

VALPARAÍSO
Díaz y Spencer
Fotografía sepia
c. 1885
En: Colección MHN

VISTA DE VALPARAÍSO Y PLAZA ANÍBAL PINTO
Autor desconocido
Fotografía virada
c. 1900
En: Colección MHN