SANTIAGO, VISTAS DE CERRO BLANCO Y SANTA LUCÍA

1. Cerro Blanco

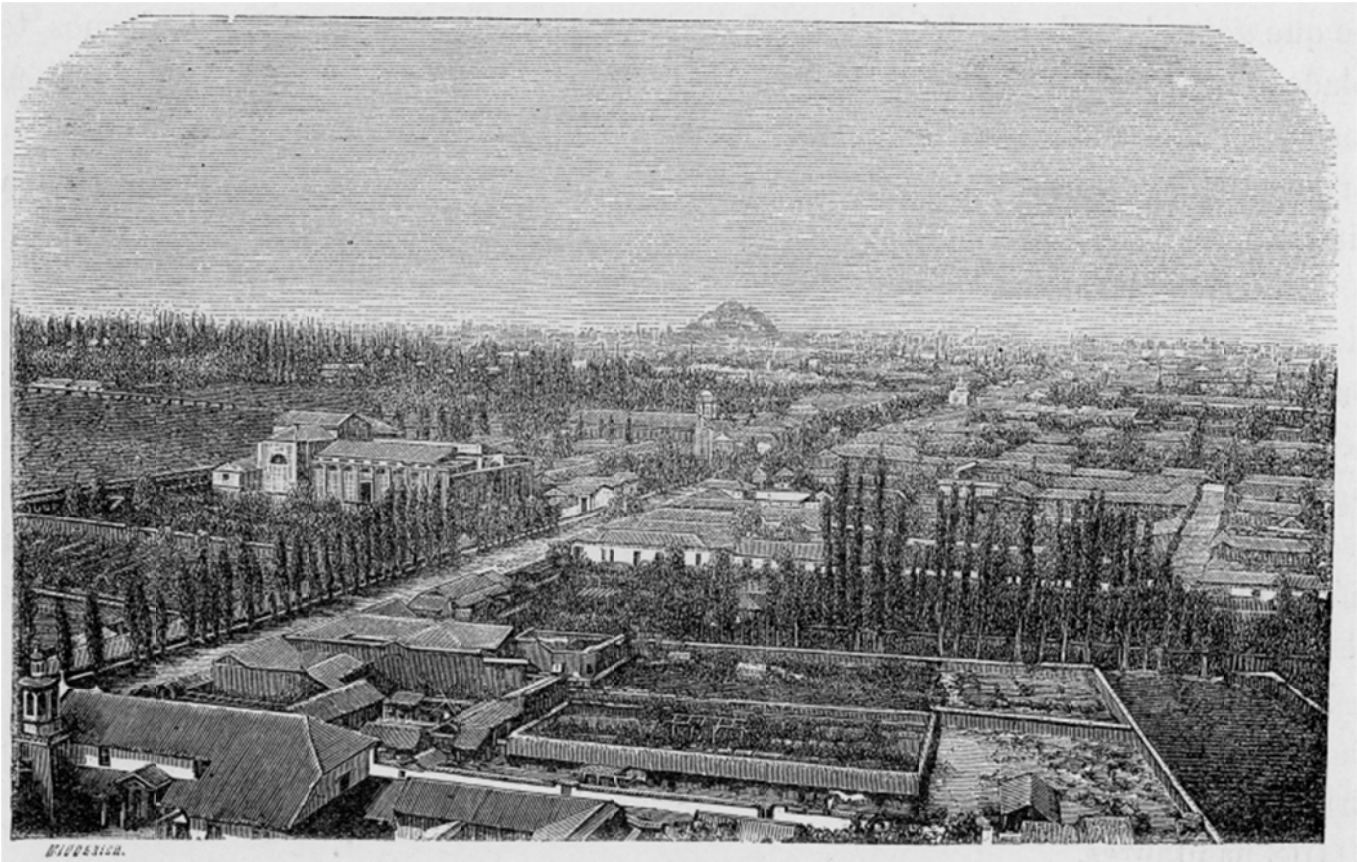

CHILE ILUSTRADO
Santiago- Vista jeneral tomada de la Recoleta
Se reconocen las firmas F. Lix y Trichon
Grabado en madera
1872

VISTA DE SANTIAGO DESDE CERRO BLANCO
Autor desconocido
Fotografía (¿?)
c.1860
En: Treutler, Paul. *Fünfzehn Jahre in Süd-Amerika an den Ufern des Stillen Oceans*, 1882

SANTIAGO (VISTA DESDE CERRO BLANCO)
Prior, Melton
Dibujo impreso
1889
En: *The Illustrated London News*, 5 de octubre de 1889

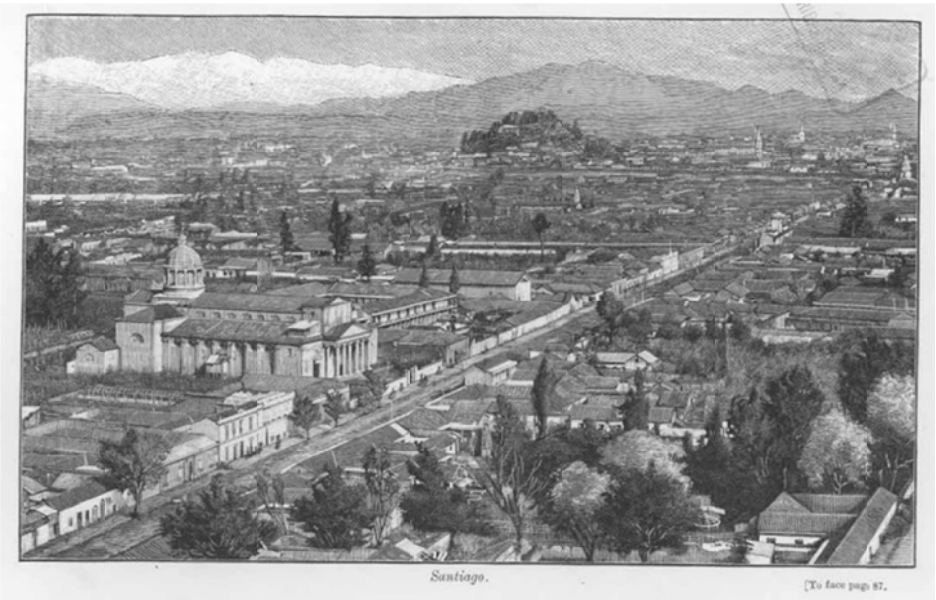

SANTIAGO (VISTA DESDE CERRO BLANCO)
Prior, Melton
Dibujo impreso
1890
En: Russell, William. *A visit to Chile and the nitrate fields of Tarapaca*, 1890

SANTIAGO, VISTA DESDE CERRO BLANCO
Autor desconocido
Fotografía
c. 1890
En: Colección MHN

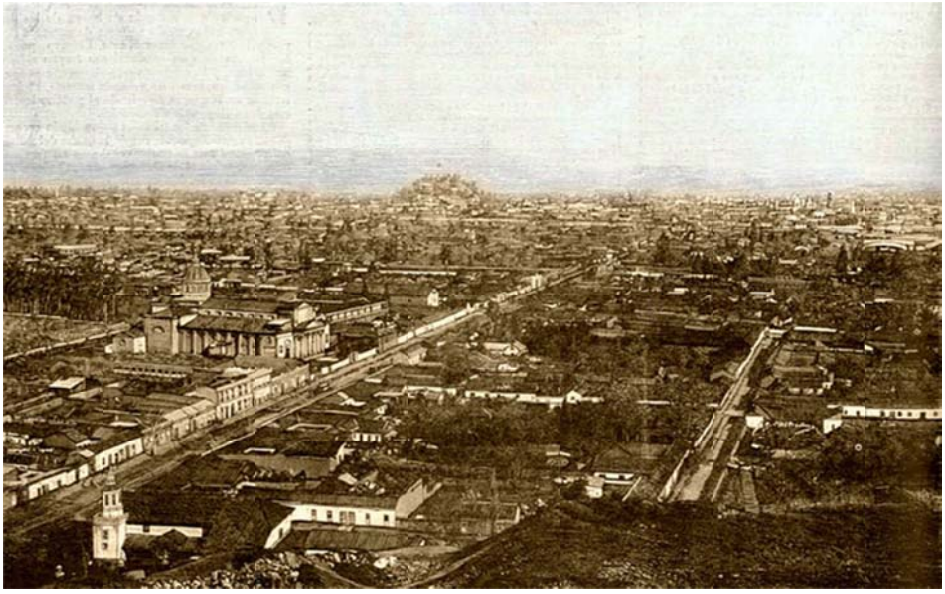

SANTIAGO, VISTA DESDE CERRO BLANCO
Autor desconocido
Fotografía
1891

2. Cerro Santa Lucía

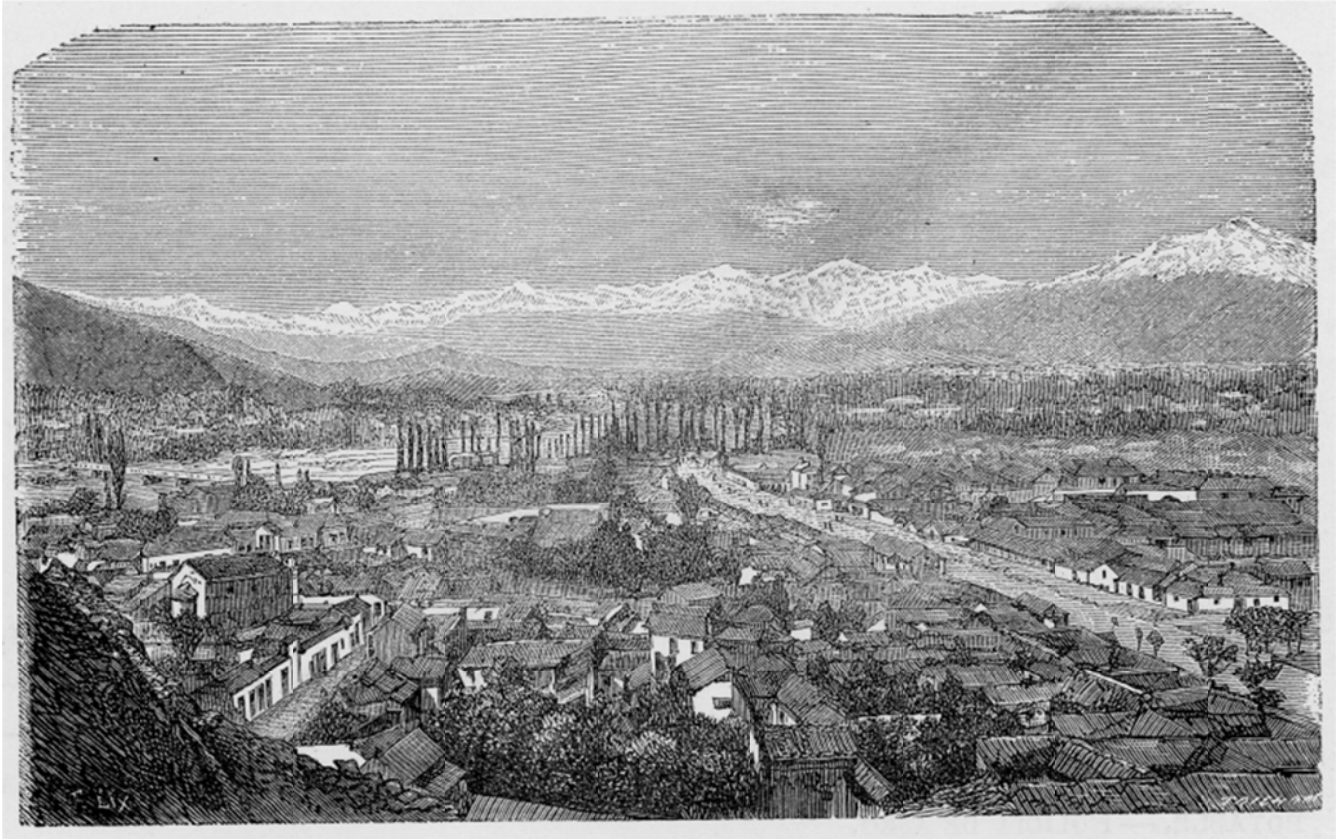

CHILE ILUSTRADO
Santiago- Vista jeneral tomada del cerro Santa Lucía
Se reconocen las firmas F. Lix y Trichon
Grabado madera
1872

VISTA DE SANTIAGO, IGLESIA VERA CRUZ V.1
Maunoury, Eugene
Fotografía
1860-70
En: Archivo Visual de Santiago

VISTA DE SANTIAGO, IGLESIA VERA CRUZ V. 2
Maunoury, Eugene
Fotografía
1860-70