

3^{er} CONCURSO COLOCADORA NACIONAL DE VALORES

GRAFICA Y DIBUJO
PINTURA
ESCULTURA

Museo Nacional
de Bellas Artes
23 de Septiembre
al 23 de Octubre

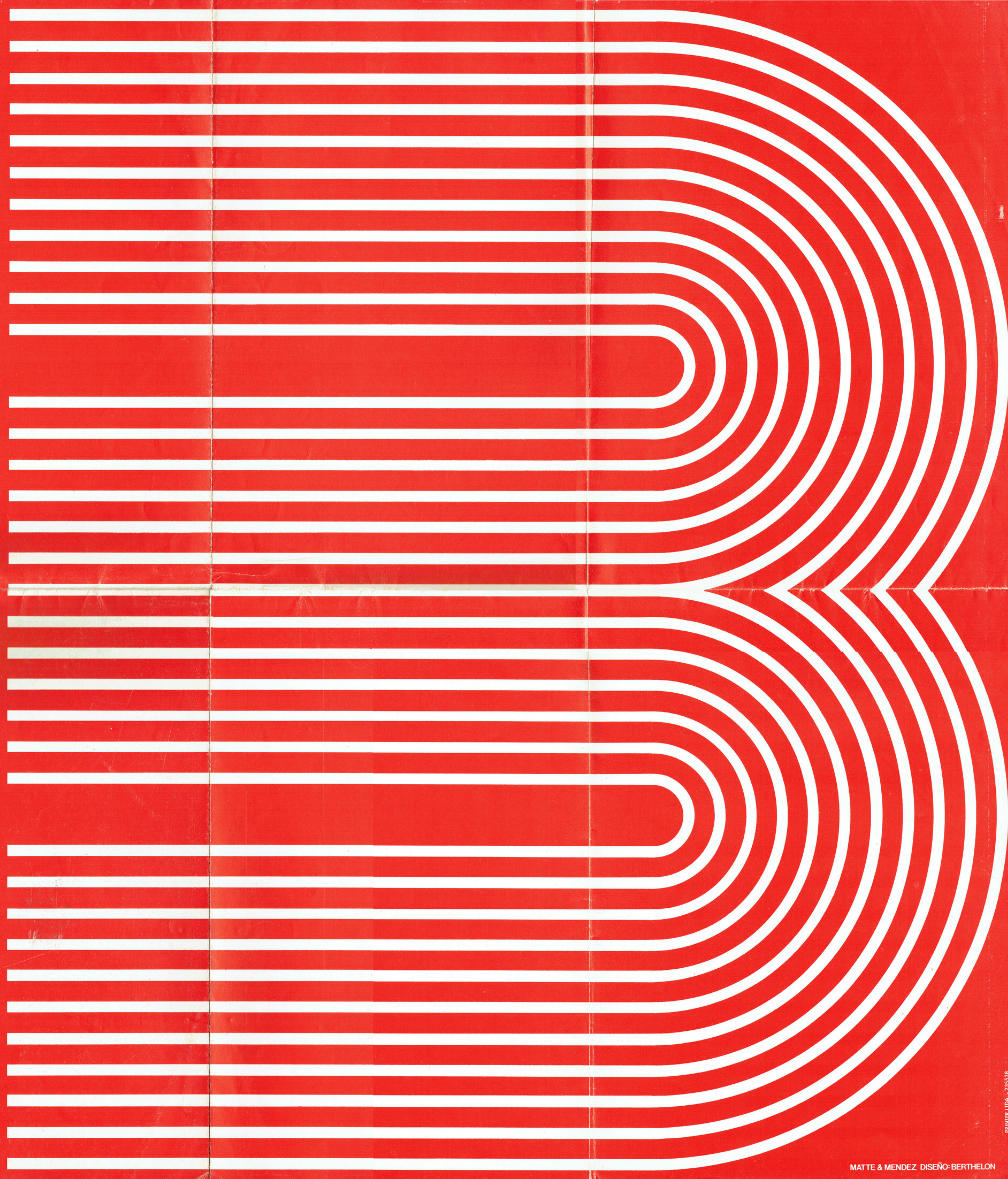

3^{er} CONCURSO COLOCADORA NACIONAL DE VALORES



Colocadora Nacional de Valores y Museo Nacional de Bellas Artes, con el fin de estimular el trabajo creativo y difundir los valores artísticos nacionales, presentan el 3^{er} Concurso de Artes Plásticas.

Jurado:	Srta. Lily Garafulic Sr. José Antonio Edwards Sr. Toile Peralta Sr. Víctor Carvacho H. Sr. Raúl Valdivieso
Coordinador del Certamen:	Sr. Francisco Javier Court S.
Comisario:	Sra. Marcy Lanfranco
Premio General del Concurso	Artista: Sr. Benjamín Lira Obras: Bañista I Bañista II
Premio de Gráfica y Dibujo	Artista: Sra. Carmen Aldunate Obras: S/T
Premio de Pintura	Artista: Sr. Reinaldo Villaseñor Obras: "Terraza Santa Lucía" "Paseo en Tongoy" "Algarrobo"
Premio de Escultura	Artista: Sr. Osvaldo Peña Obras: "Figura de pie" "Torso"

GRAFICA Y DIBUJO

GRAFICA Y DIBUJO: ARTISTAS SELECCIONADOS

Artista	Obra
Abadie, Pauline	Sin Título
Aldunate, Carmen	Sin Título
Antúnez, Gabriel	Composición A
Castro, Aura	Crisálida III
Castro Navarrete, Alfredo	Sin Título
Correa, Pilar	Sin Título
Correa, Carmen	Sin Título
De la Cerda, Jimena	Sin Título
Del Campo, Héctor	Sin Título
González, María Soledad	Agresiones simultáneas II
Harnecker, Inés	Agresiones simultáneas III
Hernández, Gilda	Sin Título
	Para un Trece de Agosto
	Las Trapecistas
	Señora Sentada
Kelly Millán, Eileen	Sin Título
Moreno, Oscar	Los Testigos
	Algún Día...
Muñoz Vera, Guillermo	Domingo de Invierno, a Mediodía
Nilo, Humberto	Sin Título
Quiroz, Julio	Sin Título
Recine, Carlos	Asientos 1 y 3
Ríoasco, Vicente	Triptico
	Sin Título
Schulz-Kiesow, Erica	Sin Título
Sutil, Francisca	Sin Título
Vargas, Patricia	Sin Título
Weiss, Ulrich	Sobrecargado

PINTURA

PINTURA: ARTISTAS SELECCIONADOS

Artista	Obra
Castillo, Juan Carlos	Sin Título
Court, Patricio	Sin Título
Gazitúa, Carmen	Paseo del Domingo
	Feria
	Procesión del Carmen en Paine
	Composición I
	Caleta de Pescadores
	Diseñadora: María Elvira Reyes
	Verdure de Pájaros
	Diseñadora: Sra. María Sotomayor
	Foyer
	Bañista I
	Bañista II
	Sin Tiempo III
	Registro Celeste
	Señal Dos
	Mirador Tercero
	Panorama Dos
	Evasión
	Asombro Segundo
	La Mesa
	Sin Título
	Lo que queda
	Terraza Santa Lucía
	Paseo en Tongoy
	Algarrobo

Gómez Hassan
"La Hebra", Taller

León, José Ignacio
Lira, Benjamín

Meschi, Hernán
Mora, Robinson

Piamonte Carmen

Poeile, Carlos
Silva, Luis Hernán
Tejerina, Claudio
Villaseñor, Reinaldo

ESCULTURA

ESCULTURA: ARTISTAS SELECCIONADOS

Artista	Obra
Barba, Jorge	Boceto 4
Cerda, Francisca	Y, entonces salió del huevo
Del Canto, Patricia	Árbol I
Egenau, Juan	Mi amor impedido
	Mi amor liberado
Díaz Fleming, Juan	Laura
Galaz, Gaspar	Interior
	Engranaje
	Figura de pie,
	Torso
	Mujer
	Varuna
	Naturaleza Victoriosa
	Bloque II
	Bloque III

Peña, Osvaldo

Rojas, Patricio
Romero, Susana
Rodríguez, Ximena
Irrázaval, Mario

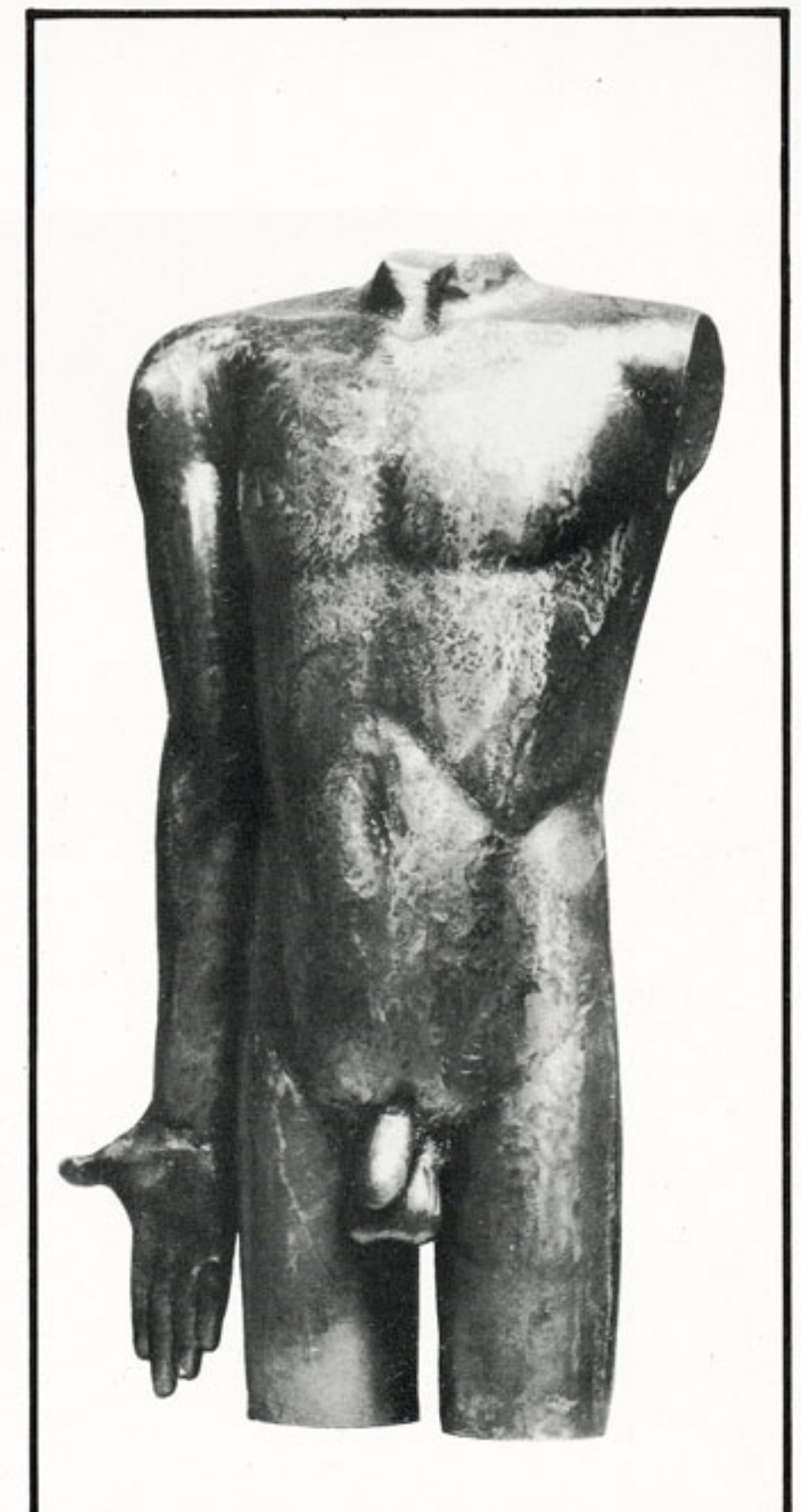
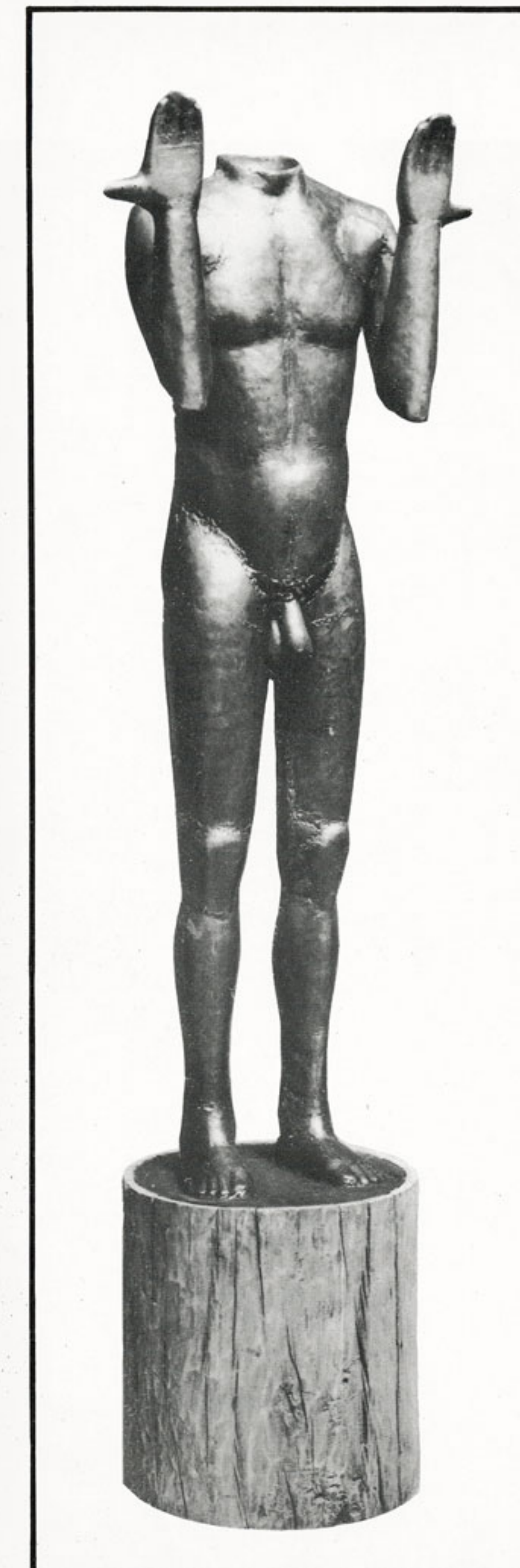
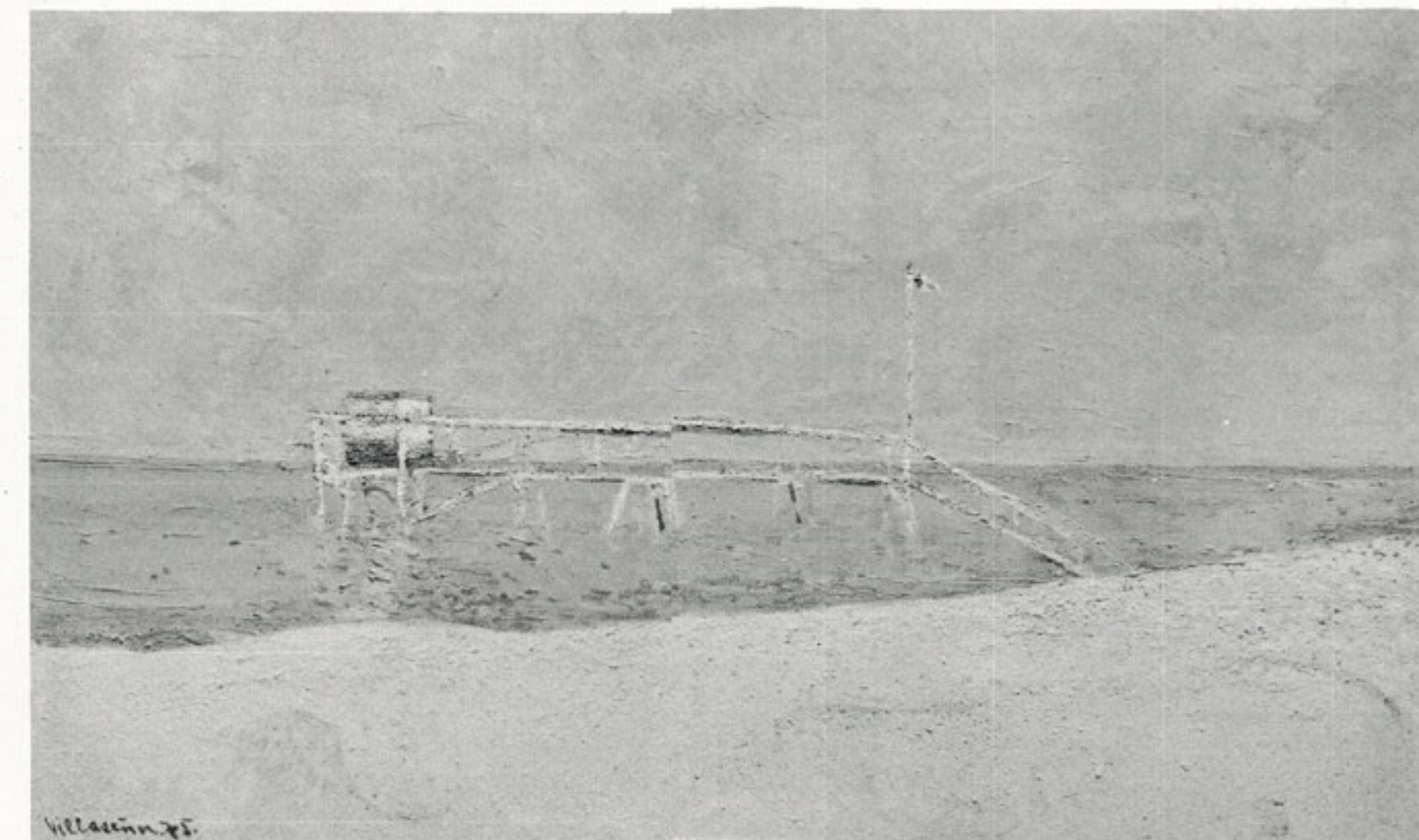
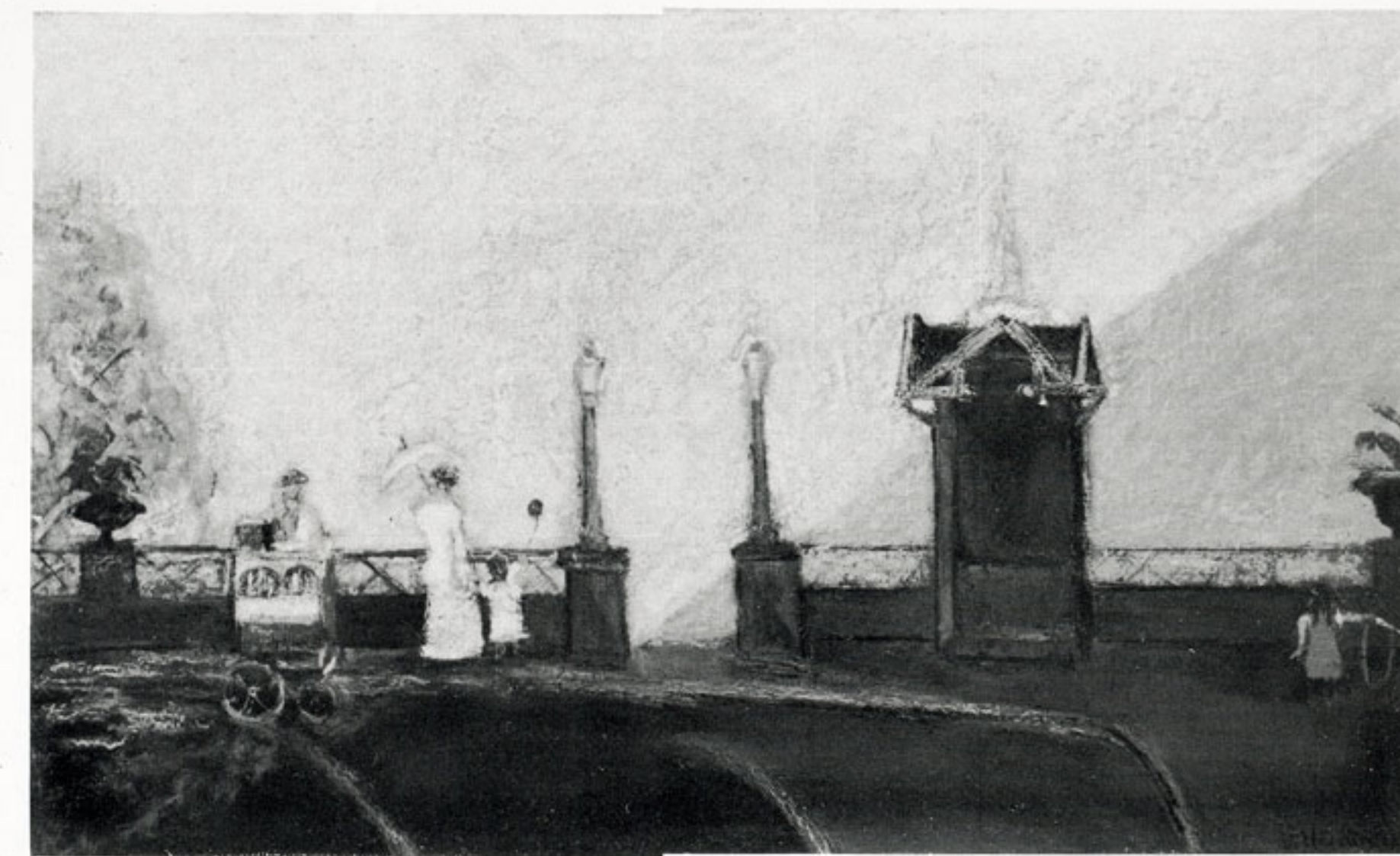
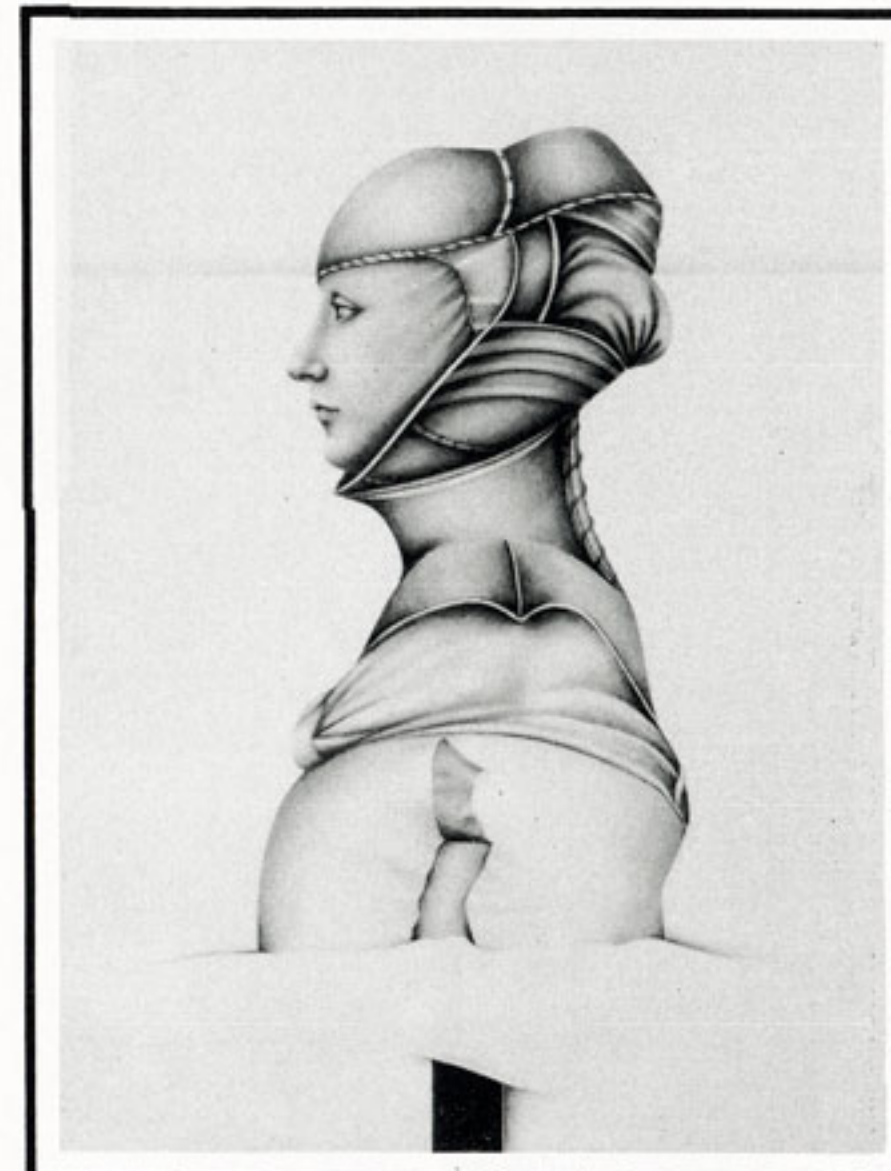
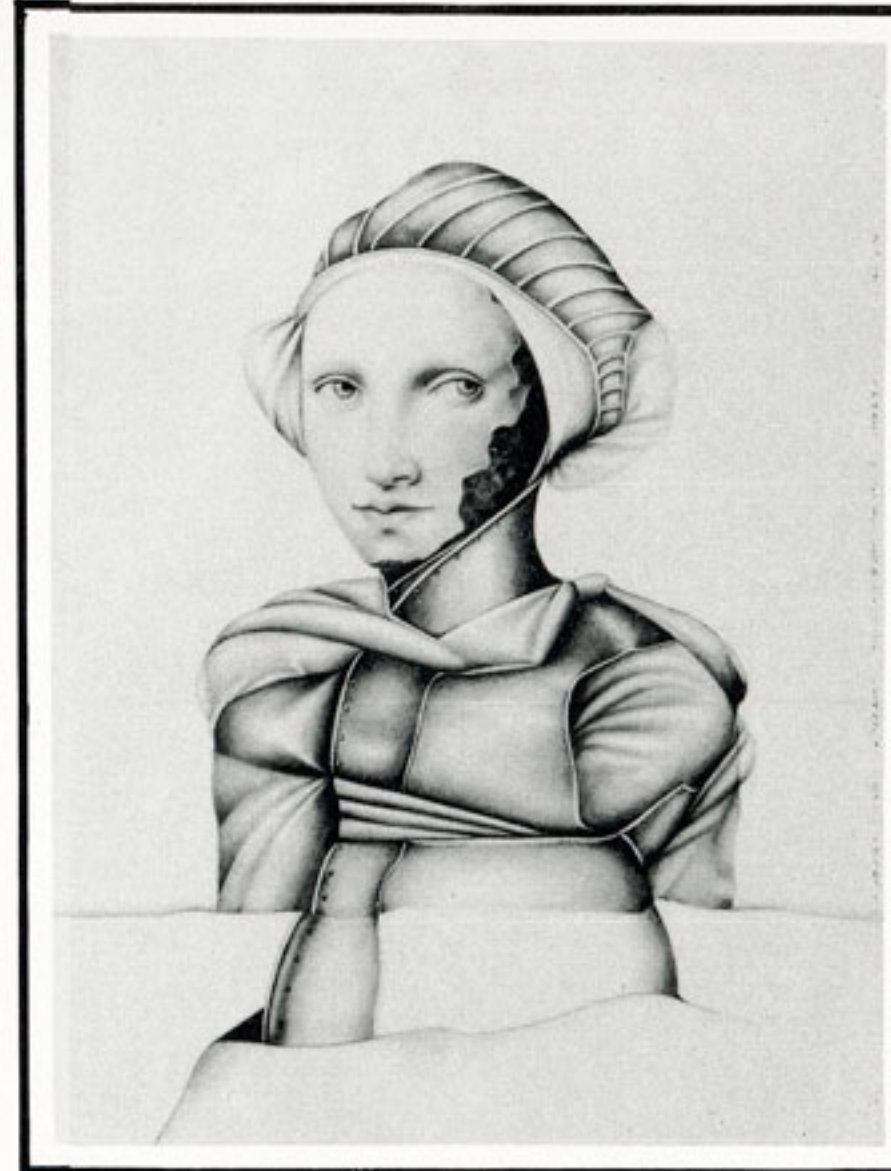
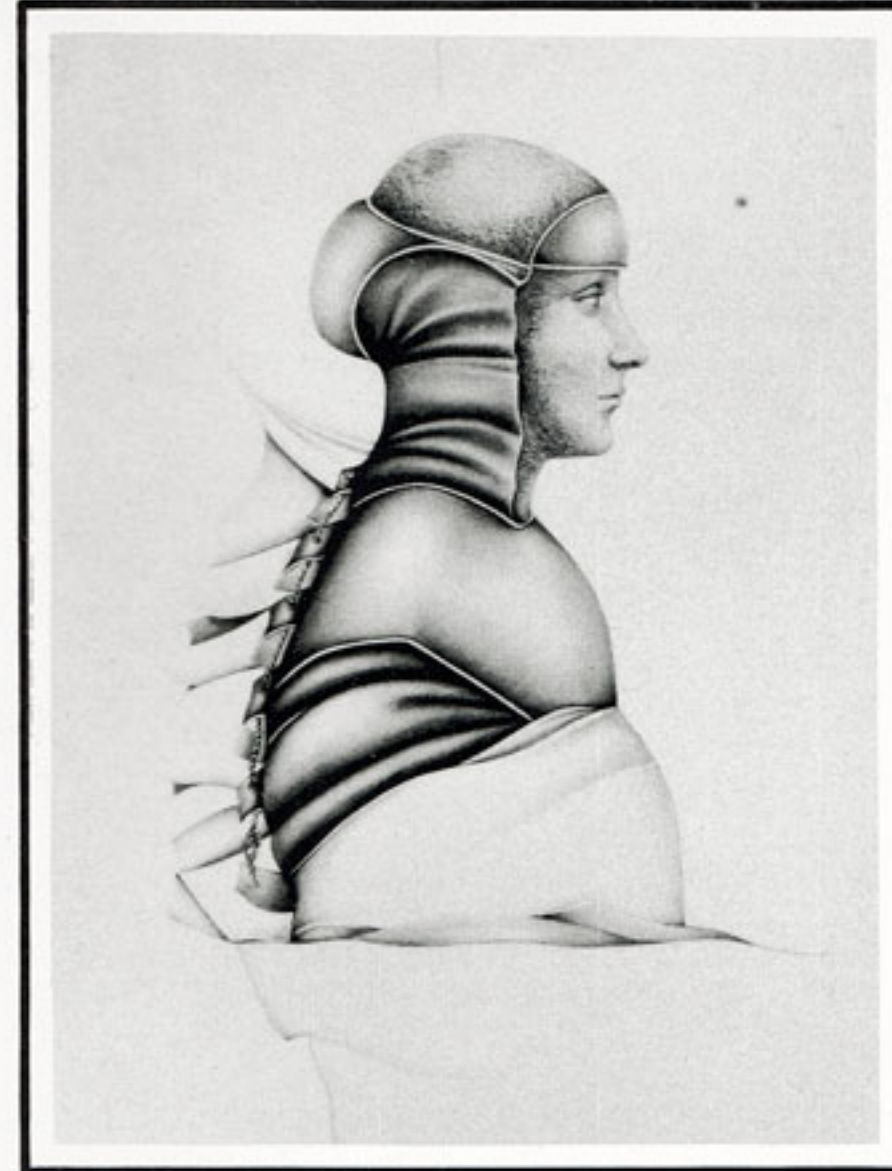

CUARTO CONCURSO

Gráfica / Pintura / Escultura

Colocadora
Nacional de Valores
Fundación Pacífico
Museo Nacional de
Bellas Artes

8 Noviembre / 8 Diciembre

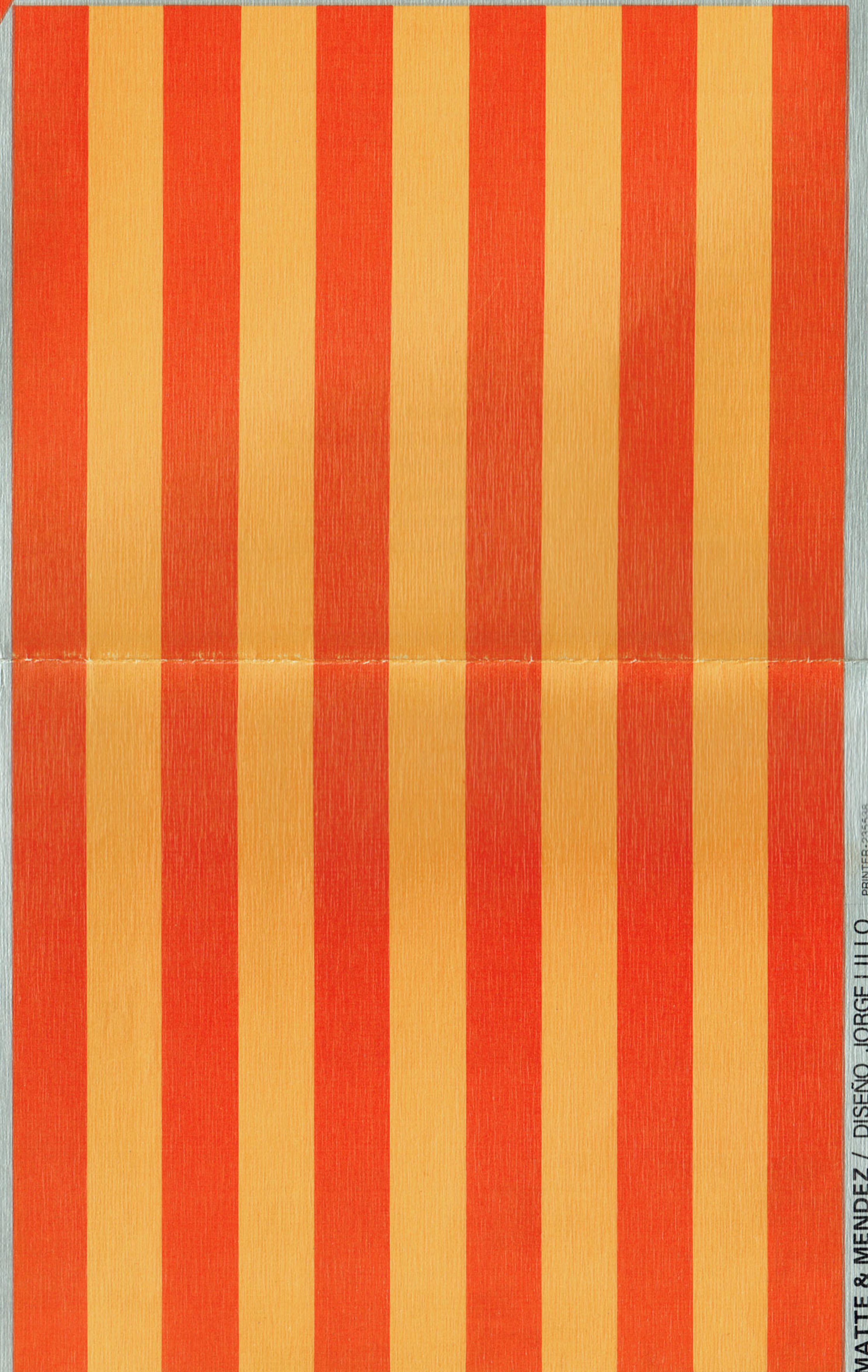



CUARTO CONCURSO

Colocadora
Nacional de Valores
Fundación Pacífico
Museo Nacional de
Bellas Artes

JURADO DEL SALON.

Sr. José Antonio Edwards	Representante de Colocadora Nacional de Valores y Fundación del Pacífico.
Sr. Milan Ivelić.	Esteta, representante del Museo Nacional de Bellas Artes.
Sr. Rodolfo Opazo.	Pintor.
Sr. Juan Egenau.	Escultor, artista premiado en los concursos anteriores.
Sr. Waldemar Sommer.	Crítico de arte.

COORDINADOR DEL CERTAMEN.

Sr. Francisco Javier Court.	Encargado de Extensión del Museo Nacional de Bellas Artes.
-----------------------------	--

COMISARIO.

Srta. Lissette Balmaceda.	Montaje de la exposición a cargo del departamento de Extensión y Personal del Museo Nacional de Bellas Artes.
---------------------------	---

PREMIO DEL SALON.

PRIMER PREMIO PINTURA

PRIMER PREMIO ESCULTURA.

PRIMER PREMIO GRAFICA.

Artista Mario Irarrázaval C., por la obra "MEDALLAS"
Artista José Ignacio León.
Artista Julio Quiroz.
Artista Eduardo Garreaud, por su obra "Apunte de Figura, lugar y lavatorio".

Santiago, sala Matta Museo Nacional de Bellas Artes.

Gráfica

NOMBRE	TITULO	TECNICA
Elías Adasme	Proceso Analítico a la Imagen	Social Mixta
Elías Adasme	De la Violencia Intelecciones	Mixta
Odethe Berthoud	S/T	Litografía
Aura Castro	Idolos de Paquete	Mixta
Aura Castro	Estudios para Amortajados	Mixta
Rodrigo Cociña	Hombre Documento	Mixta
Alvaro Donoso	Las Tentaciones del Palomo	Dibujo
Alvaro Donoso	El Hijo de Leda	Dibujo
Patricia Figueroa	S/T	Mixta
Patricia Figueroa	S/T	Mixta
Eduardo Garreaud	Apunte de figura, lugar y lavatorio	Grabado
Eduardo Garreaud	Violación II	Grabado
Eduardo Garreaud	Apunte para la Violación	Grabado
Carmen Garrido	S/T	Aguafuerte
Carmen Garrido	S/T	Aguafuerte
Gilda Hernández	Angel	Serigrafía
Gilda Hernández	Señora Sentada	Serigrafía
Gilda Hernández	Desnudo	Serigrafía
Mario Irarrázaval	Serie Momento de Stgo. Nº 1	Fotografía
Mario Irarrázaval	Serie Momentos de Stgo. Nº 2	Fotografía
Mario Irarrázaval	Serie Momentos de Stgo. Nº 3	Fotografía
Cristián Johnson	S/T	Grabado
Cristián Johnson	S/T	Grabado
Hugo Marín	Anunciación	Dibujo
Hugo Marín	Escena Familiar	Dibujo
Hugo Marín	Cordillera de Verano	Dibujo
Oscar Moreno	Tu—Yo	Mixta
Eva Lefevre	S/T	Gráfica
Julio Quiroz	S/T	Grabado
Marcia Roi	S/T	Gráfica
Oscar Rodríguez	Explosión Lunar	Papel Recortado
Oscar Rodríguez	Marte	Papel Mixta
Ricardo Rojas	S/T	Mixta
Ricardo Rojas	S/T	Mixta
Ricardo Rojas	S/T	Mixta

Pintura

NOMBRE	TITULO	TECNICA
Bernardo Arriaza	S/T	Oleo
Bernardo Arriaza	Conaumatun	Oleo
Augusto Barcia	La Forestación	Oleo
Carlos Bogni	Paisaje 2	
Carlos Bogni	Paisaje 3	
Elías Banton	A través	Mixta
Elías Banton	A través	Mixta
Juan Carlos Castillo	14 de Abril de 1978	Acrílico
Juan Carlos Castillo	Abril de 1958	Acrílico
Gonzalo Díaz	Paraíso Perdido Babel	Oleo
José Andrés Gana	Domingo	Oleo
Gilda Hernández	Maja II	Pastel
Hugo Jorquera	Interior	Oleo
Gerda Kronebeig	A la Ida	Oleo
Sergio Montecino	Paulette en el Trigo	Oleo
Marcelo Larraín	Playa	Oleo
Marcelo Larraín	Playa Rosa	Oleo
José Ignacio León	S/T	Oleo
José Ignacio León	S/T	Oleo
José Ignacio León	S/T	Oleo
Carlos Maturana	Retrato	Oleo
Robinson Mora	Visor	Acrílico
Robinson Mora	S/T	Acrílico
Robinson Mora	S/T	Acrílico
Carmen Piemonte	Entre dos Luces	Oleo
Carmen Piemonte	Mundos Venideros	Oleo
Benito Rojo	Retrato	Oleo
Elena Ruíz Tagle	Los Dulces Requerimientos	Oleo
Mariano Rivero Román	S/T	Mixta
Taller "La Hebra"	Barrio Bellavista	Hilo—Lino
Reinaldo Villaseñor	Cerro Barón	Oleo
Reinaldo Villaseñor	Valparaíso	Oleo
Reinaldo Villaseñor	Playa	Oleo

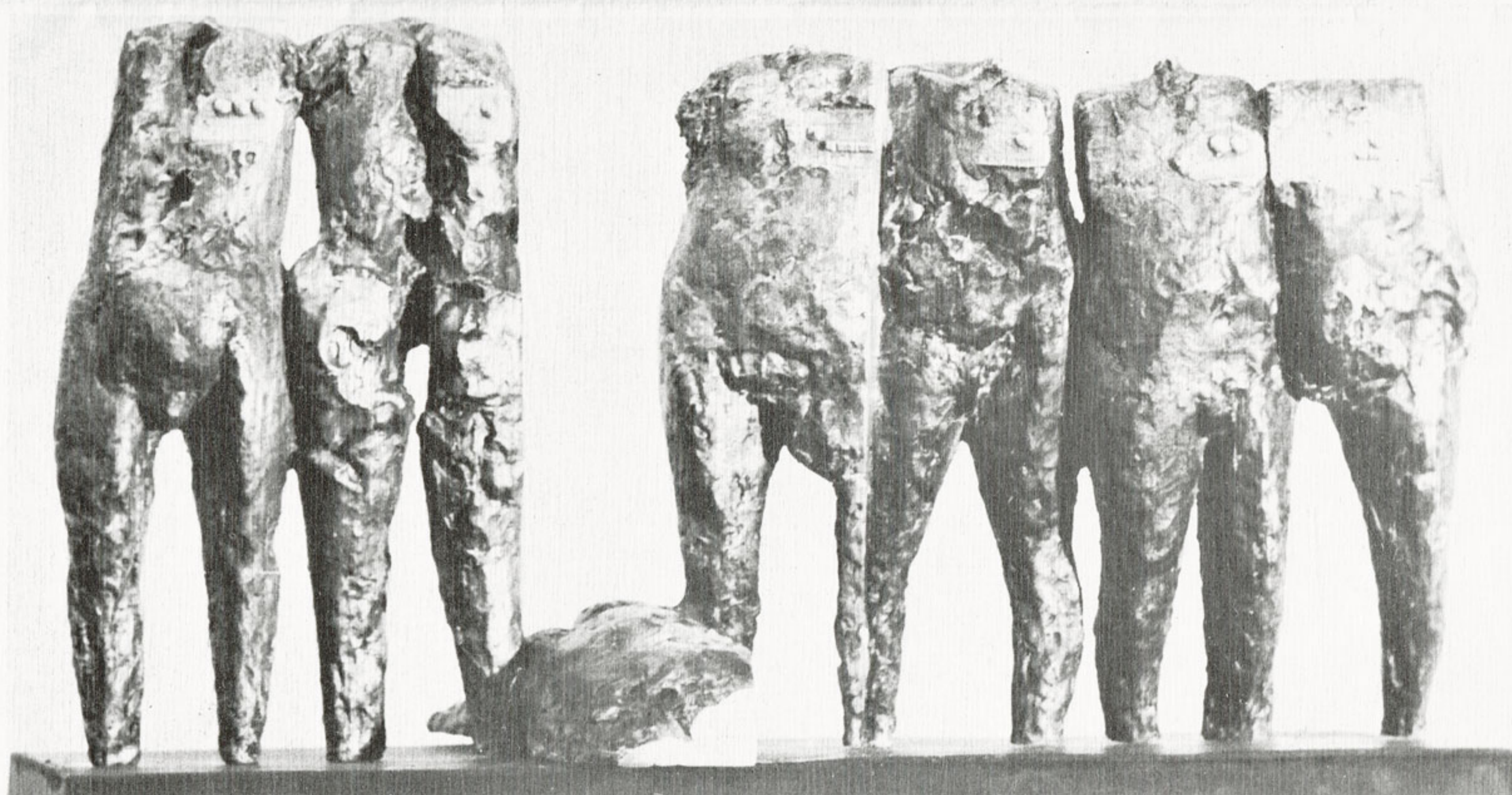

Mario Irarrázaval C.

Escultura

NOMBRE	TITULO	TECNICA
Roberto Bascuñan	Pensamiento, Espíritu y Silencio	Bronce
Aura Castro	Mujer Paquete	Bronce
Aura Castro	Madona Hierática	Aluminio
Bines Cepeda	Cráneo 1	Bronce
Bines Cepeda	Cráneo 2	Bronce
Patricia del Canto	S/T	Bronce
Patricia del Canto	S/T	Bronce
Juan Díaz Fleming	Tótem IV (Hombre—Espacio)	Terracota
Juan Díaz Fleming	Tótem I (El Mensaje)	Terracota
Ernesto Gallardo	El Obsceno Pájaro de la Noche	Piedra
América González Llanos	Media Eva	Terracota
América González Llanos	Mora Era	Terracota
Mario Irarrázaval	Medallas	Bronce
Mario Irarrázaval	Bloque Bronce Nº 2	Bronce
Mario Irarrázaval	Proto Héroe	Bronce
Victor Mena	Desagravio	Mármol/Acrílico
Ximena Rodríguez	Naturaleza Intima	Madera
Ximena Rodríguez	Naturaleza Fecunda y Secreta	Madera—Roble
Julio Quiroz	S/T	Acrílico—Vidrio

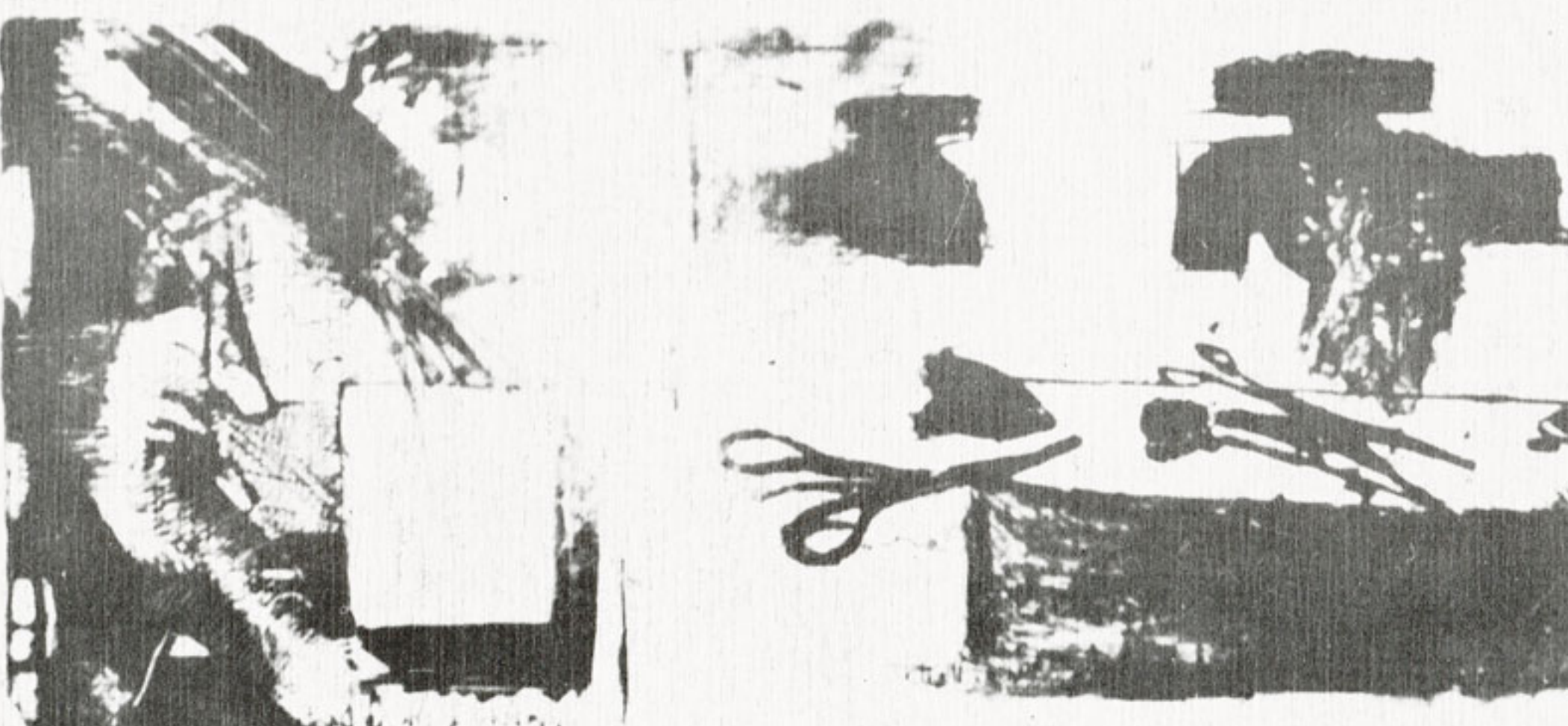
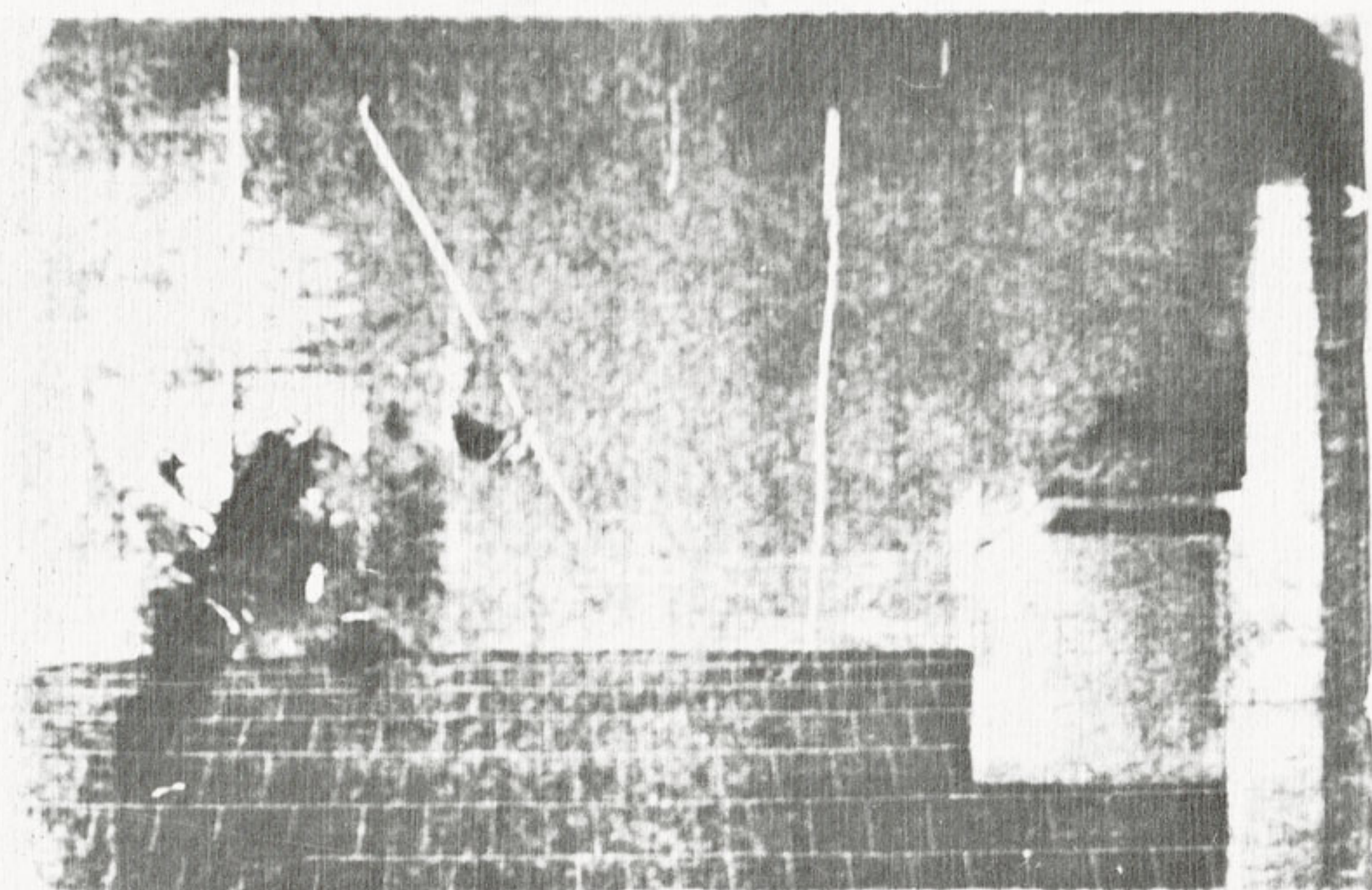

Eduardo Garreaud.

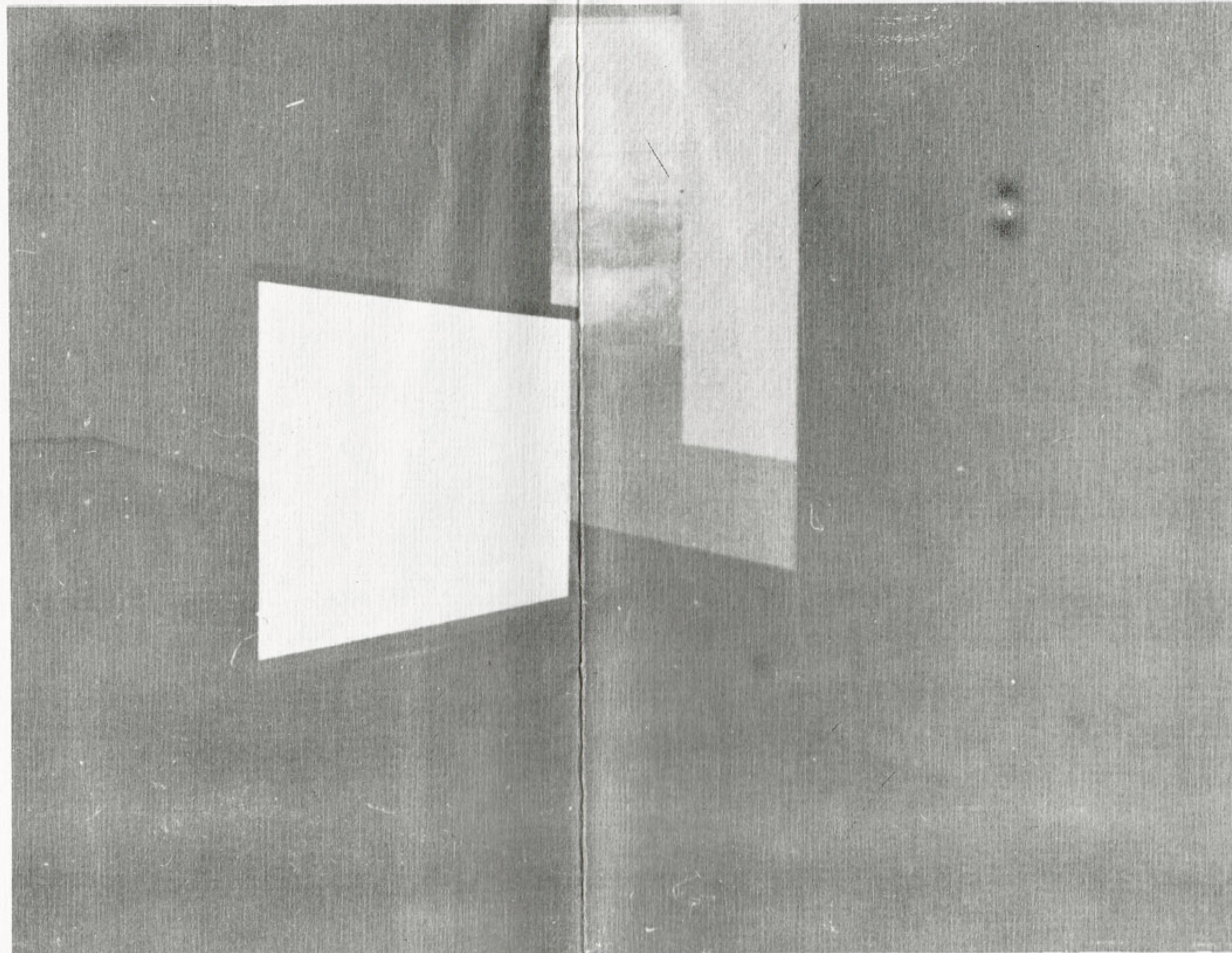

José Ignacio León.

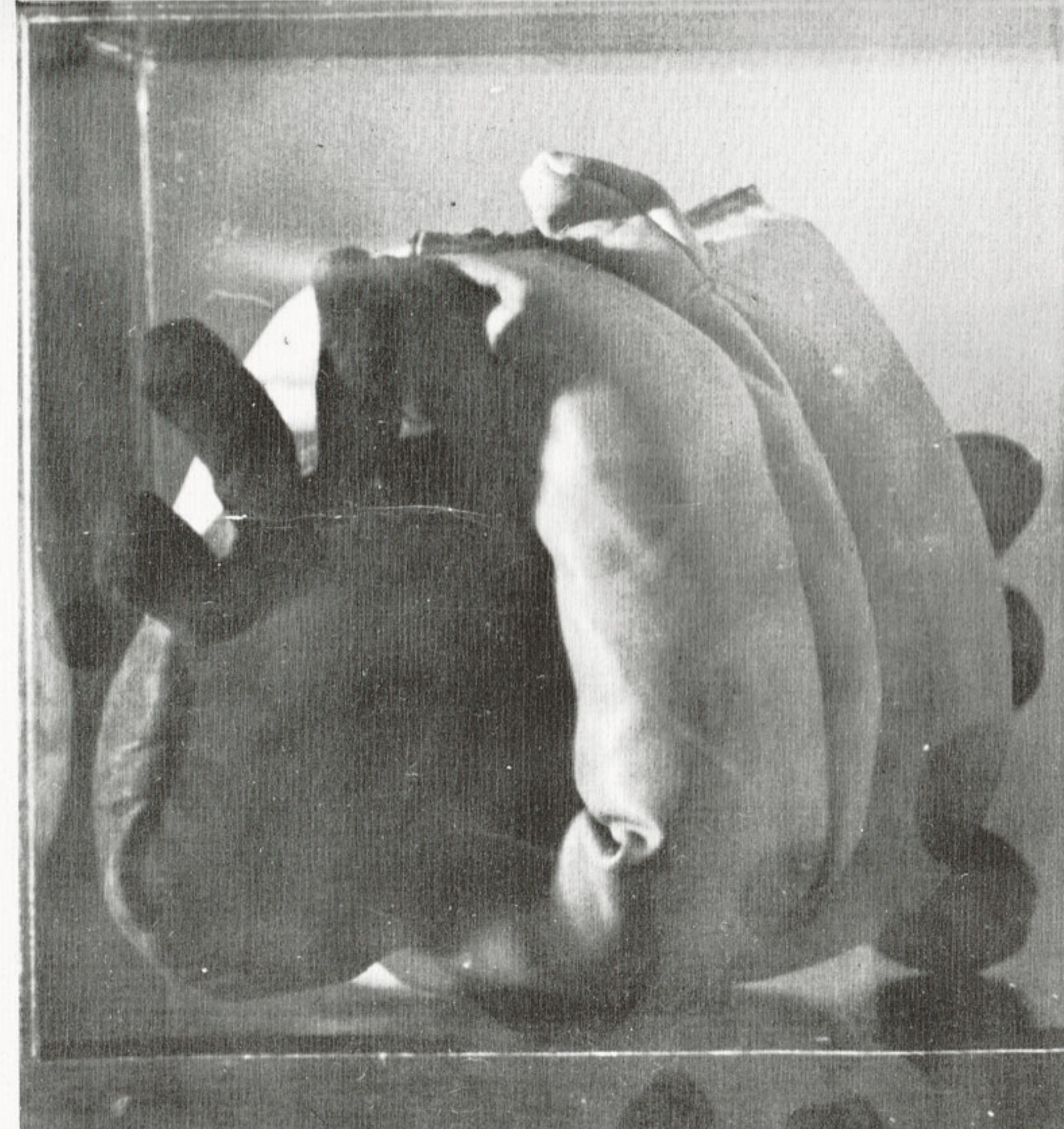

Julio Quiroz.